

Observa el siguiente ticket y responde a las preguntas:

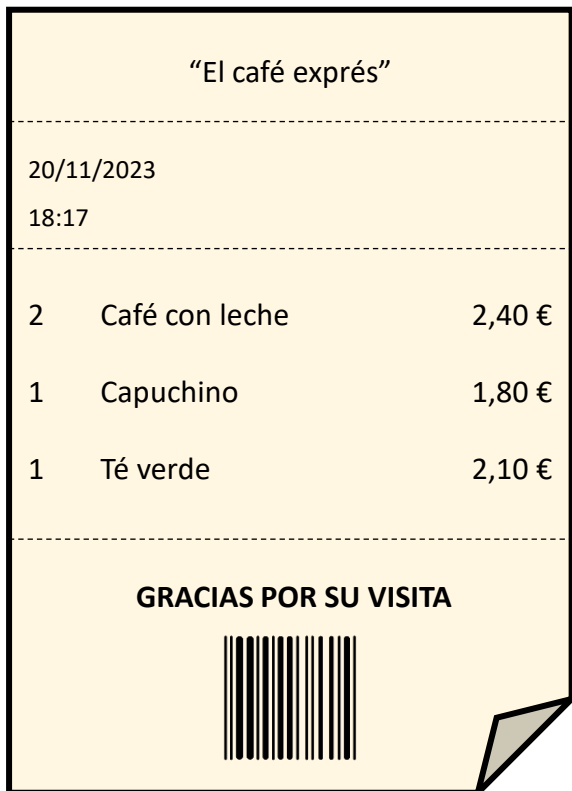

- ¿A qué establecimiento crees que pertenece este ticket?

- ¿Cuánto cuesta un café con leche?

- ¿Cuál es el total de la cuenta?

- Si han pagado con un billete de 10€, ¿cuánto dinero le devuelven?

- Si han llegado a la cafetería a las 5 de la tarde, ¿cuánto tiempo han estado hasta que han pedido la cuenta?

Observa el siguiente ticket y responde a las preguntas:



- ¿A qué establecimiento crees que pertenece este ticket?

- ¿Cuestan lo mismo las dos camisetas?

- ¿Cuál es la prenda más cara?

- Si la sudadera está rebajada a la mitad, ¿cuál es el total de la compra?

- Si tienes 15 días para hacer devoluciones, ¿cuál es el último día que podrías descambiar algún producto?

Observa el siguiente ticket y responde a las preguntas:

"El huerto"		
25/10/2023		
12:43		
0,500	Peras	2,20 €
0,75	Tomates	1,98 €
1,540	Patatas	3,09 €
0,145	Alcachofas	0,96 €
GRACIAS POR SU VISITA		
		

- ¿A qué establecimiento crees que pertenece este ticket?

- ¿Cuál es el total de la cuenta?

- ¿Cuánto cuesta un kilo de peras?

- ¿Cuál es el producto más caro?

- ¿De qué producto se ha llevado menos cantidad?

Observa el siguiente ticket y responde a las preguntas:

"La cocina de María"		
06/05/2023		
23:39		
3	Refrescos cola	5,4 €
1	Botella grande agua	1,90 €
1	Ensalada César	7 €
1	Tortilla de patatas	8,5 €
1	Ración de croquetas	12 €
GRACIAS POR SU VISITA		
		

- ¿A qué establecimiento crees que pertenece este ticket?

- ¿Cuánto cuesta cada refresco de cola?

- ¿Cuál es el total de la cuenta?

- Si la cuenta se va a pagar entre 4 personas, ¿cuánto tiene que pagar cada uno?

- Si además quieren dejar una propina de 3 €, ¿con qué billetes y monedas deberían pagar?

Observa el siguiente ticket y responde a las preguntas:

"Moda fashion"		
12/09/2023		
19:40		
1	Vestido	19 €
1	Vaqueros	23 €
1	Chaqueta	16 €
1	Bolso	12 €
GRACIAS POR SU VISITA		
		

- ¿A qué establecimiento crees que pertenece este ticket?

- ¿Cuál es el total de la compra?

- Si pagas con dos billetes de 50 €, ¿cuánto te tienen que devolver?

- Al día siguiente devuelves los vaqueros porque te quedan grandes; ¿cuánto te has gastado al final?

- A tus tres mejores amigas les encanta tu nuevo bolso y te piden, que la próxima vez que vayas a la tienda le compres uno igual que el tuyo, ¿cuánto dinero te tienen que dar para poder comprarlos?

Créditos y normas de uso



Actividades
de
Infantil y Primaria



Agradezco la confianza e interés en estas actividades que fueron creadas con mucho cariño y dedicación. Espero sinceramente que estos materiales les ayuden y que impacten en el aprendizaje de los alumnos y alumnas jugando, creando e innovando.

Todos los derechos reservados por [Actividades de Infantil y Primaria](#). Queda prohibido distribuir, reproducir o vender este material por cualquier medio ya sea electrónicamente o de manera impresa, así como reclamarlo como propio e intentar modificar o quitar avisos de copyright, logos o marcas de agua ya que se encuentra protegido por los derechos de autor. El incumplimiento es una violación a la Ley de los Derechos de Autor y tendrá consecuencias legales.

©opyright

SÍGUENOS



@adeiyp



Actividades de Infantil y
Primaria

Suscríbete en <https://www.actividadesdeinfantilyprimaria.com/>

Créditos

